ДОКУМЕНТ ПОДПИСАН

ЭЛЕКТРОННОЙ ПОДПИСЬЮ

ID 473802847
Оператор: Общество с ограниченной ответственностью "КОРУС Консалтинг СНГ"
Дата 20.02.2023 Время 10:03
Организация АНО "ДОБРЫЙ НОВГОРОД"

Сертификат 3C4FD9003CAEC9B145A63CB7D168A02D
Подписант Кукушкина Анна Геннадьевна
Действителен с 14.02.2022 13:01:12 UTC по 14.05.2023 13:11:12 UTC

АНАЛИТИЧЕСКИЙ ОТЧЕТ

за отчетный период с 04.07.2022 по 31.01.2023 проекта, с которым грантополучатель включен в перечень победителей конкурса на предоставление грантов Президента Российской Федерации на развитие гражданского общества (далее – грант)

Полное наименование организации (в соответствии с единым государственным реестром юридических лиц)	АВТОНОМНАЯ НЕКОММЕРЧЕСКАЯ ОРГАНИЗАЦИЯ "ЦЕНТР ЭКОЛОГИЧЕСКИХ И СОЦИАЛЬНО-КУЛЬТУРНЫХ ИНИЦИАТИВ "ДОБРЫЙ НОВГОРОД"
Основной государственный регистрационный номер (ОГРН)	1205300005151
Наименование проекта (в соответствии с договором о предоставлении гранта)	ЭкоТочка в Великом Новгороде
Номер договора о предоставлении гранта	22-2-010270

1. Сведения о выполнении ключевых контрольных точек, запланированных на отчетный период

№ ККТ	Наименование ключевой контрольной точки	Контрольная дата	Фактическая дата	Статус	Комментарий и(или) причины несоответствия запланированным параметрам (в случае наличия)
1.1.	Разработана и запущена реклама ЭкоТочки в социальной сети (рекламный пост и видеоролик об услугах). Число подписчиков проекта после запуска рекламного поста выросло на не менее 300 человек.	31.01.2023	10.02.2023	исполнена	
1.2.	Проведено не менее 8 экопросветительских мероприятий с участием не менее 200 человек. Представлено не менее 5 упоминаний о работе центра "ЭкоТочка" в СМИ.	31.01.2023	05.02.2023	исполнена	
1.3.	Центр "ЭкоТочка" оснащен не менее 10-ю информационными стендами для проведения экопросветительских мероприятий и системой навигации для посетителей	31.01.2023	05.02.2023	исполнена частично	На данный момент в Экоточке размещены 6 стендов по переработке вторсырья. Остальные находятся в разработке - экспозиции по рубрикам Экомузея: "Экомаркировки", "многоразовые альтернативы" и "результаты переработки". Баннер пока находится в разработке в связи с изменением размеров видимой части стены, на которую его планировали вешать (привезли вагончик для макулатуры и закрыли часть поверхности)

Дополнительный комментарий	

№	Мероприятие	Запланированные сроки проведения	Фактические сроки проведения	Итог мероприятия (качественный результат)

2. Обзор (описание) проведенных за отчетный период мероприятий (запланированные сроки (по приведенному в заявке календарному плану), фактические сроки выполнения, полученные результаты с указанием применимых количественных и (или) качественных показателей)

1	Закупка оборудования для оптимизации хранения вторсырья	с 04.07.2022 по 24.07.2022	с 10.08.2023 по 15.09.2023	В Экоточке появились пресс и дробилка для вторсырья. Так же дополнительно из своих средств была закуплена рохля для перемещения бэгов с различными фракциями

Привязанные ККТ:

2.1.6. Количественный результат

Количественные показатели (наименование)	**значение по этапу**
масса второсырья сданного на переработку (кг)	1000

2.1.7. Фотографии проведенного мероприятия



Пресс для вторсырья



Дробилка для пластика



Дробилка для пластика



Пресс для вторсырья



Дробилка для пластика

2.1.8. Электронные ссылки на публикации и (или) материалы, содержащие информацию о мероприятии в средствах массовой информации и сети «Интернет» (включая социальные сети)

	2.1.9. Дополнительные ссылки на видео- и аудиозаписи (если такие записи производились Грантополучателем), а также облачные хранилища, содержащие информацию о проекте			
	2.1.10. Дополнительные материалы и документы, относящиеся к мероприятию			
	Название	**Описание**	**Файл**	**Дата**
	2.1.11. Дополнительный комментарий к мероприятию			

2. Обзор (описание) проведенных за отчетный период мероприятий (запланированные сроки (по приведенному в заявке календарному плану), фактические сроки выполнения, полученные результаты с указанием применимых количественных и (или) качественных показателей)

2	Изготовление и установка материалов для навигации по Экоцентру	с 25.07.2022 по 07.08.2022	с 12.09.2022 по 01.11.2022	В Экоточке появилась система навигации по разным фракциям вторсырья для удобства поиска нужного контейнера
	Привязанные ККТ:			
	2.2.6. Количественный результат			
	Количественные показатели (наименование)			**значение по этапу**
	масса второсырья сданного на переработку (кг)			500
	2.2.7. Фотографии проведенного мероприятия			



Таблички над бэгами с вторсырьём



Таблички над бэгами с вторсырьём



Таблички над бэгами с вторсырьём



Табличка с режимом работы

2.2.8. Электронные ссылки на публикации и (или) материалы, содержащие информацию о мероприятии в средствах массовой информации и сети «Интернет» (включая социальные сети)

	2.2.9. Дополнительные ссылки на видео- и аудиозаписи (если такие записи производились Грантополучателем), а также облачные хранилища, содержащие информацию о проекте
	2.2.10. Дополнительные материалы и документы, относящиеся к мероприятию

Название	**Описание**	**Файл**	**Дата**

	2.2.11. Дополнительный комментарий к мероприятию

2. Обзор (описание) проведенных за отчетный период мероприятий (запланированные сроки (по приведенному в заявке календарному плану), фактические сроки выполнения, полученные результаты с указанием применимых количественных и (или) качественных показателей)

3	Проведение серии образовательных экскурсий со студентами и школьниками на базе информационно-просветительской экспозиции	с 26.09.2022 по 21.05.2023	с 11.11.2022 по 29.06.2023	Была разработана экскурсия и вопросы квеста, прошла пробная встреча со школьниками. Экскурсию-квест посетили 20 человек из Лицея-интерната Великого Новгорода
	Привязанные ККТ:	Проведено не менее 8 экопросветительских мероприятий с участием не менее 200 человек. Представлено не менее 5 упоминаний о работе центра "ЭкоТочка" в СМИ.		
	2.3.6. Количественный результат			
	Количественные показатели (наименование)			**значение по этапу**
	количество проведенных просветительских мероприятий			1
	2.3.7. Фотографии проведенного мероприятия			



экускрсия-квест по экспозиции ЭкоТочки



экускрсия-квест по экспозиции ЭкоТочки



экускрсия-квест по экспозиции ЭкоТочки



экускрсия-квест по экспозиции ЭкоТочки



экускрсия-квест по экспозиции ЭкоТочки



Первая экускрсия-квест по экспозиции ЭкоТочки (ученики Лицея-Интерната)

2.3.8. Электронные ссылки на публикации и (или) материалы, содержащие информацию о мероприятии в средствах массовой информации и сети «Интернет» (включая социальные сети)

Отчет по итогам экскурсии
https://vk.com/wall-211157386_1174

2.3.9. Дополнительные ссылки на видео- и аудиозаписи (если такие записи производились Грантополучателем), а также облачные хранилища, содержащие информацию о проекте

2.3.10. Дополнительные материалы и документы, относящиеся к мероприятию

Название	Описание	Файл	Дата

2.3.11. Дополнительный комментарий к мероприятию

Основную часть экскурсий решено провести в весенне-летний период (в том числе во время работы пришкольных лагерей) из-за неудобства добираться до ЭкоТочки большим группам в зимнее время - сложности с чисткой обочины и значительная часть пути пешком

2. Обзор (описание) проведенных за отчетный период мероприятий (запланированные сроки (по приведенному в заявке календарному плану), фактические сроки выполнения, полученные результаты с указанием применимых количественных и (или) качественных показателей)

4	Организация приема вторсырья и вещей от населения	с 04.07.2022 по 03.07.2023	с 10.07.2022 по 05.02.2023	Собрано более 1000 кг вторсырья и ветоши для переработки
	Привязанные ККТ:			
	2.4.6. Количественный результат			
	Количественные показатели (наименование)			**значение по этапу**
	масса второсырья сданного на переработку (кг)			90000
	количество пользователей услугами Экоточки (чел.)			1000
	2.4.7. Фотографии проведенного мероприятия			



вторсырьё на переработку



вторсырьё на переработку - тетрапак



вторсырьё на переработку



вторсырьё на переработку - пленка



Картон и макулатура



отгрузка сырья



сдача прессованного пластика

2.4.8. Электронные ссылки на публикации и (или) материалы, содержащие информацию о мероприятии в средствах массовой информации и сети «Интернет» (включая социальные сети)

отчеты по сдаче сырья и "закулисье" Экоточки
https://vk.com/wall-211157386_1667
https://vk.com/wall-211157386_1430
https://vk.com/wall-211157386_500
https://vk.com/wall-211157386_206
https://vk.com/wall-211157386_216
https://vk.com/wall-211157386_642

анонсы приема сырья и ветоши
https://vk.com/wall-211157386_1637
https://vk.com/wall-211157386_1564

работа пресса для вторсырья
https://vk.com/wall-211157386_525

2.4.9. Дополнительные ссылки на видео- и аудиозаписи (если такие записи производились Грантополучателем), а также облачные хранилища, содержащие информацию о проекте

	2.4.10. Дополнительные материалы и документы, относящиеся к мероприятию			
	Название	**Описание**	**Файл**	**Дата**
	2.4.11. Дополнительный комментарий к мероприятию			

2. Обзор (описание) проведенных за отчетный период мероприятий (запланированные сроки (по приведенному в заявке календарному плану), фактические сроки выполнения, полученные результаты с указанием применимых количественных и (или) качественных показателей)

5	Проведение информационно-просветительской кампании в сообществе ЭкоТочки	с 04.07.2022 по 03.07.2023	с 01.08.2022 по 12.02.2023	- Написано более ??? информационных постов. В комментариях активно отвечаем на вопросы всех пользователей пункта сдачи вторсырья - Создан канал в сети Ютуб для расширения аудтитории (пока в нем 3 видео-ролика). - Запущен рекламный ролик о работе ЭкоТочки
	Привязанные ККТ:	Разработана и запущена реклама ЭкоТочки в социальной сети (рекламный пост и видеоролик об услугах). Число подписчиков проекта после запуска рекламного поста выросло на не менее 300 человек.		
	2.5.6. Количественный результат			
	Количественные показатели (наименование)		**значение по этапу**	
	количество публикаций о работе Экоцентра в СМИ		6	
	количество участников сообщества Экоточки в социальной сети Вконтакте		1900	
	2.5.7. Фотографии проведенного мероприятия			
	2.5.8. Электронные ссылки на публикации и (или) материалы, содержащие информацию о мероприятии в средствах массовой информации и сети «Интернет» (включая социальные сети)			
	Публикации о работе ЭкоТочки в СМИ https://novvedomosti.ru/news/ecology/86376/ https://gatchina-news.ru/novosti/gatchinskie-ekoaktivisty-posetili-velikij-novgorod/ https://www.mk-novgorod.ru/social/2023/02/12/v-velikom-novgorode-na-torgovoy-storone-poyavitsya-ekotochka.html https://53news.ru/novosti/na-torgovoj-storone-velikogo-novgoroda-mozhet-poyavitsya-ekotochka.html https://vk.com/wall-27528912_69443 https://novvedomosti.ru/articles/ecology/55402/ **Телевизионные сюжеты и прямой эфир** https://novgorod-tv.ru/news/aktivisty-planiruyut-otkrytie-ekotochki-na-torgovoj-storone-oblastnogo-czentra/ https://novgorod-tv.ru/teleproekty/sosedi/proekt-ekotochka-sosedi/			

Информационные посты о подготовке и приеме вторсырья В группе все посты можно посмотреть по навигации #МелочиРСО@ecopoint53 #КакСортировать@ecopoint53
https://vk.com/wall-211157386_845
https://vk.com/wall-211157386_632
https://vk.com/wall-211157386_1002
https://vk.com/wall-211157386_845

Фото-альбомы по каждому виду сырья
https://vk.com/wall-211157386_1548

Канал ЭкоТочки на платформе Youtube
https://www.youtube.com/@ecoTocka

2.5.9. Дополнительные ссылки на видео- и аудиозаписи (если такие записи производились Грантополучателем), а также облачные хранилища, содержащие информацию о проекте

2.5.10. Дополнительные материалы и документы, относящиеся к мероприятию

Название	Описание	Файл	Дата

2.5.11. Дополнительный комментарий к мероприятию

2. Обзор (описание) проведенных за отчетный период мероприятий (запланированные сроки (по приведенному в заявке календарному плану), фактические сроки выполнения, полученные результаты с указанием применимых количественных и (или) качественных показателей)

6	Съемка и монтаж видео-ролика об услугах Экоцентра	с 15.01.2023 по 05.02.2023	с 15.01.2023 по 05.02.2023	Создан ролик длительностью 60 секунд, показывающий работу Экоточки и общение с посетителями, благодаря которому можно презентовать Экоточку в соц.сетях и на других площадках. Добавилось 100 новых пользователей. Более 33000 просмотров.

Привязанные ККТ:

2.6.6. Количественный результат

Количественные показатели (наименование)	значение по этапу
количество участников сообщества Экоточки в социальной сети Вконтакте	300

2.6.7. Фотографии проведенного мероприятия



скрин рекламной публикации

2.6.8. Электронные ссылки на публикации и (или) материалы, содержащие информацию о мероприятии в средствах массовой информации и сети «Интернет» (включая социальные сети)

Пост для продвижения ВКонтакте - 39 000 просмотров
https://vk.com/wall-211157386_2203

2.6.9. Дополнительные ссылки на видео- и аудиозаписи (если такие записи производились Грантополучателем), а также облачные хранилища, содержащие информацию о проекте

2.6.10. Дополнительные материалы и документы, относящиеся к мероприятию

Название	Описание	Файл	Дата

2.6.11. Дополнительный комментарий к мероприятию

В весенний период так же планируется съемка на праздновании годовщины ЭкоТочки и летние съемки с одной из игровой экскурсий по знакомству с центром и основами переработки

2. Обзор (описание) проведенных за отчетный период мероприятий (запланированные сроки (по приведенному в заявке календарному плану), фактические сроки выполнения, полученные результаты с указанием применимых количественных и (или) качественных показателей)

7	Дизайн и изготовление стендов для информационно-просветительской экспозиции	с 01.08.2022 по 01.09.2022	с 07.11.2022 по 02.04.2023	Подобрали экспозицию из 6 тематических стендов, разработали квест игру с вопросами по материалам стендов. Остальная часть будет установлена и изготовлена во второй части проекта.
	Привязанные ККТ:	Центр "ЭкоТочка" оснащен не менее 10-ю информационными стендами для проведения экопросветительских мероприятий и системой навигации для посетителей		

2.7.6. Количественный результат

Количественные показатели (наименование)	**значение по этапу**
количество пользователей услугами Экоточки (чел.)	20

2.7.7. Фотографии проведенного мероприятия



Информационный стенд №3



Информационный стенд №1

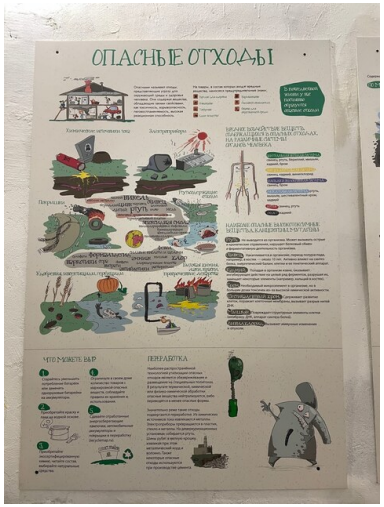

Информационный стенд №2

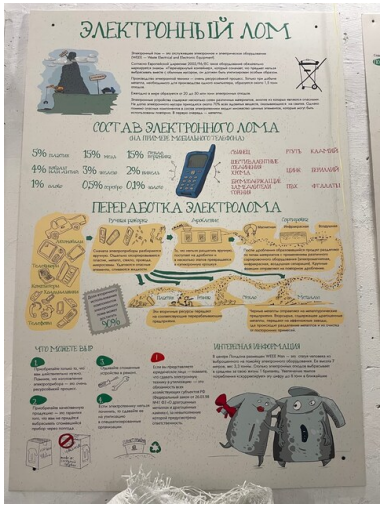

Информационный стенд №6



Информационный стенд №5



Информационный стенд №4

2.7.8. Электронные ссылки на публикации и (или) материалы, содержащие информацию о мероприятии в средствах массовой информации и сети «Интернет» (включая социальные сети)

	альбом с фото стендов в группе ЭкоТочки https://vk.com/album-211157386_289712401
	2.7.9. Дополнительные ссылки на видео- и аудиозаписи (если такие записи производились Грантополучателем), а также облачные хранилища, содержащие информацию о проекте
	2.7.10. Дополнительные материалы и документы, относящиеся к мероприятию

Название	**Описание**	**Файл**	**Дата**

	2.7.11. Дополнительный комментарий к мероприятию

2. Обзор (описание) проведенных за отчетный период мероприятий (запланированные сроки (по приведенному в заявке календарному плану), фактические сроки выполнения, полученные результаты с указанием применимых количественных и (или) качественных показателей)

8	Запуск таргетированной рекламы об услугах Экоцентра	с 01.08.2022 по 30.11.2022	с 10.01.2023 по 05.02.2023	Снят минутный ролик о работе ЭкоТочки с комментарием от пользователей. Ролик можно использовать для презентации центра на различных мероприятиях и площадках. Запущена реклама Вконтакте, на данный момент видео-пост имеет 39 000 просмотров
	Привязанные ККТ:	Разработана и запущена реклама ЭкоТочки в социальной сети (рекламный пост и видеоролик об услугах). Число подписчиков проекта после запуска рекламного поста выросло на не менее 300 человек.		

	2.8.6. Количественный результат

Количественные показатели (наименование)	**значение по этапу**
количество участников сообщества Экоточки в социальной сети Вконтакте	300

	2.8.7. Фотографии проведенного мероприятия
	2.8.8. Электронные ссылки на публикации и (или) материалы, содержащие информацию о мероприятии в средствах массовой информации и сети «Интернет» (включая социальные сети)
	Рекламный пост https://vk.com/wall-211157386_2203
	2.8.9. Дополнительные ссылки на видео- и аудиозаписи (если такие записи производились Грантополучателем), а также облачные хранилища, содержащие информацию о проекте

	2.8.10. Дополнительные материалы и документы, относящиеся к мероприятию			
	Название	**Описание**	**Файл**	**Дата**
	2.8.11. Дополнительный комментарий к мероприятию			

2. Обзор (описание) проведенных за отчетный период мероприятий (запланированные сроки (по приведенному в заявке календарному плану), фактические сроки выполнения, полученные результаты с указанием применимых количественных и (или) качественных показателей)

9	Просветительские встречи с Экоактивистами	с 01.10.2022 по 12.02.2023	с 09.01.2023 по 12.03.2023	Проведено 2 встречи с единомышленниками, обозначены векторы сотрудничества, ребята получили поддержку и уточнили детали организации раздельного сбора на уровне города / района
	Привязанные ККТ:	Проведено не менее 8 экопросветительских мероприятий с участием не менее 200 человек. Представлено не менее 5 упоминаний о работе центра "ЭкоТочка" в СМИ.		
	2.9.6. Количественный результат			
	Количественные показатели (наименование)		**значение по этапу**	
	количество проведенных просветительских мероприятий		2	
	2.9.7. Фотографии проведенного мероприятия			



Активисты из Гатчины



Активисты из Костромской области

2.9.8. Электронные ссылки на публикации и (или) материалы, содержащие информацию о мероприятии в средствах массовой информации и сети «Интернет» (включая социальные сети)	
Посещение Экоточки и Эколофта активистами из Гатчины https://vk.com/wall-67374991_23341 **Посещение Экоточки и Эколофта активистами из Костромской области** https://vk.com/wall-80322820_5813	
2.9.9. Дополнительные ссылки на видео- и аудиозаписи (если такие записи производились Грантополучателем), а также облачные хранилища, содержащие информацию о проекте	
2.9.10. Дополнительные материалы и документы, относящиеся к мероприятию	

Название	**Описание**	**Файл**	**Дата**

2.9.11. Дополнительный комментарий к мероприятию	

2. Обзор (описание) проведенных за отчетный период мероприятий (запланированные сроки (по приведенному в заявке календарному плану), фактические сроки выполнения, полученные результаты с указанием применимых количественных и (или) качественных показателей)

10	Акция "Спаси пластиковый стаканчик" - изготовление и раздача в организации контейнеров для сбора стаканчиков	с 01.11.2022 по 25.06.2023	с 07.11.2022 по 25.06.2023	Изготовлено 20 контейнеров с окном для информационной вставки На данный момент на площадки города отдано 4 контейнера (магазин тканей, образовательный центр ТареЛингва, институт, центр ТРуДом), по остальным идет процесс договоренности. Продвигаем идею сокращения отходов или хотя бы сдачи на переработки того, что живет совсем мало. Благодаря внешнему виду контейнеров продвигается идея вторичной переработки и происходит информирование о работе Экоцентра

	Привязанные ККТ:	
	2.10.6. Количественный результат	
	Количественные показатели (наименование)	**значение по этапу**
	количество пользователей услугами Экоточки (чел.)	200
	масса второсырья сданного на переработку (кг)	20
	количество проведенных просветительских мероприятий	1
	2.10.7. Фотографии проведенного мероприятия	



в институте



в магазине тканей

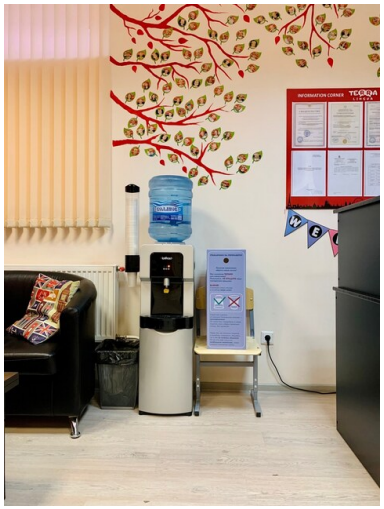

Контейнер в центре Терра Лингва



Контейнер в центре ТруДом

2.10.8. Электронные ссылки на публикации и (или) материалы, содержащие информацию о мероприятии в средствах массовой информации и сети «Интернет» (включая социальные сети)

Анонс раздачи контейнеров в организации
https://vk.com/wall-211157386_1440

Посты об установке контейнера и Первые результаты
https://vk.com/wall-35503771_5398
https://vk.com/wall-35503771_5441

2.10.9. Дополнительные ссылки на видео- и аудиозаписи (если такие записи производились Грантополучателем), а также облачные хранилища, содержащие информацию о проекте

2.10.10. Дополнительные материалы и документы, относящиеся к мероприятию

Название	Описание	Файл	Дата

2.10.11. Дополнительный комментарий к мероприятию

2. Обзор (описание) проведенных за отчетный период мероприятий (запланированные сроки (по приведенному в заявке календарному плану), фактические сроки выполнения, полученные результаты с указанием применимых количественных и (или) качественных показателей)

11	Просветительские мероприятия с жителями города	с 03.10.2022 по 30.10.2022	с 01.09.2022 по 24.10.2022	- Отработка новых просветительских форматов на базе ЭкоТочки: конкурс тематических рисунков, конкурс фото и праздничная экологическая программа) - новые договоренности с партнерами ЭкоТочки (развлекательный центр предоставил призы для мероприятия), - Привлечение к экотематике детей и взрослых, экологичный досуговый повод для совместного времяпрепровождения семьи

Привязанные ККТ:	Проведено не менее 8 экопросветительских мероприятий с участием не менее 200 человек. Представлено не менее 5 упоминаний о работе центра "ЭкоТочка" в СМИ.

2.11.6. Количественный результат

Количественные показатели (наименование)	значение по этапу
количество проведенных просветительских мероприятий	3

2.11.7. Фотографии проведенного мероприятия



Празднование полгода Экоточке - строим из крышечек



Празднование полгода Экоточке



Празднование полгода Экоточке



Празднование полгода Экоточке



Празднование полгода Экоточке - пожелания нашему центру



Празднование полгода Экоточке - игровой квест



Празднование полгода Экоточке - игровой квест



Участники фото-конкурса



Участники фото-конкурса



Примеры работ с конкурса рисунков

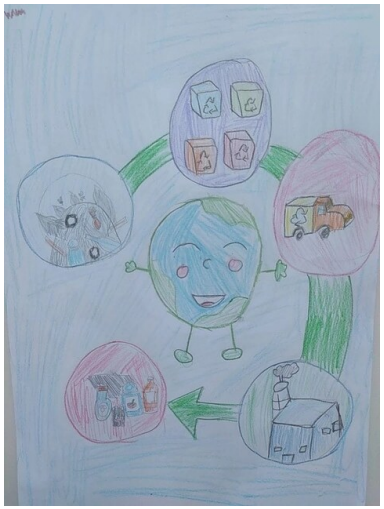

Примеры работ с конкурса рисунков

2.11.8. Электронные ссылки на публикации и (или) материалы, содержащие информацию о мероприятии в средствах массовой информации и сети «Интернет» (включая социальные сети)

анонсы и отчеты по итогам мероприятий
https://vk.com/wall-211157386_1011
https://vk.com/wall-211157386_886
https://vk.com/wall-211157386_886
https://vk.com/wall-211157386_735
https://vk.com/wall-211157386_613
https://vk.com/wall-211157386_1053

фото-альбом участников фото-конкурса
https://vk.com/album-211157386_286349649

2.11.9. Дополнительные ссылки на видео- и аудиозаписи (если такие записи производились Грантополучателем), а также облачные хранилища, содержащие информацию о проекте

анонсы мероприятий

2.11.10. Дополнительные материалы и документы, относящиеся к мероприятию

Название	Описание	Файл	Дата

2.11.11. Дополнительный комментарий к мероприятию

3. Общая информация по этапу

3.1. Описание содержания деятельности по проекту за отчетный период

- Организован системный прием вторсырья - принимается более 25 фракций. - Обучена команда из 6 администраторов, налажен режим работы - Ведется системное просвещение участников сообщества по вопросам хранения, подготовки и сдаче вторсырья (созданы тематические альбомы, канал на Ютубе, опубликовано более 20 информационных постов) - Запущена досугово-просветительская работа с использованием информационной тематичсекой экспозиции (квесты, игровые программы, экскурсии) - Приобретено и введено в работу оборудование: пресс, дробилка, рохля - Налажены договоренности с образовательными учреждениями по посещению ЭкоТочки. - Изготовлены и раздаются контейнеры для сбора пластиковых стаканчиков

3.2. Основные достигнутые количественные результаты реализации проекта за отчетный период

Наименование показателя	Планируемое значение за проект	Достигнутый результат за этап	Общий достигнутый результат нарастающим итогом с начала реализации проекта	Уровень достижения(%) ГП
масса второсырья сданного на	200000,00	90000,00	90000,00	45

переработку (кг)				
количество пользователей услугами Экоточки (чел.)	2000,00	900,00	900,00	45
количество участников сообщества Экоточки в социальной сети Вконтакте	1500,00	1900,00	1900,00	127
количество публикаций о работе Экоцентра в СМИ	10,00	7,00	7,00	70
количество проведенных просветительских мероприятий	20,00	6,00	6,00	30

3.3. Основные достигнутые качественные результаты реализации проекта за отчетный период

За отчетный период экологический центр "Экоточка "Ресурс" стал полноценным городским пунктом приема вторсырья. - Заложены основы формирования экосообщества города. Многие участники-пользователи ЭкоТочки приходят с детьми и тем самым формируют экологичную культуру всей семьи, включая детей и пожилых родителей. - Экоповестка стала более популярна в городе: местная газета запустила рубрику по приему вторсырья, в феврале проведен дискуссионный клуб "Экопривычки" - Наш опыт перенимают активисты из других городов Запущено консультирование активистов по открытию аналогичных экоцентров - с гостевыми визитами были активисты из различных городов: Гатчина, Московская область, Псков и др. Онлайн консультация - Московская область. - Реализуются возможности цикличного использования вторсырья: люди забирают ветошь для своих нужд, материалы из ЭкоТочки (баночки, пластик, лампочки) используются в мастер-классах, с фримаркета забирают нужные вещи. - Работает не только возможность сдать сырьё, но и взять полезные вещи на фримаркете, забрать что-то нужное из частей электролома .

3.4. Информация о собственном вкладе организации и использованном на реализацию проекта за отчетный период софинансировании

Сумма, руб.	**Описание**
190000,00	- Рохля для перемещения бэгов - Оснащение ЭкоТочки: гирлянды, стеллаж для фримаркета, бэги компьютер для работы Администратора, аудиоколонка - вклад в установку входной группы (стеклопакет на входе Экоточки)

Итого сумма, руб.: 190000,00

3.5. Электронные ссылки

СМИ о работе Экоцентра - включая открытие Экоточки (которые не попали в заявку, так как центр открылся в апреле)
https://vesti53.com/projects/vesti-velikij-novgorod/9972-teper-u-zhitelej-velikogo-novgoroda-est-punkt-sbora-vtorsyrya-v-kreativnom-prostranstve-trest-otkrylas-ekotochka-resurs.html
https://gazetanovgorod.ru/novosti/v-oblastnom-czentre-otkrylas-ekotochka-gde-mozhno-sdat-pochti-vse-vidy-vtorsyrya.html
https://vnovgorode.ru/obshchestvo/40491-v-velikom-novgorode-otkryli-ekotochku-resurs-kuda-mozhno-sdat-lyuboe-vtorsyrjo.html
https://novgorod-tv.ru/news/58492-v-velikom-novgorode-poyavilsya-novyj-punkt-razdelnogo-sbora-musora/

Мастер-класс с использованием вторсырья из ЭкоТочки
https://vk.com/wall-144447124_6165

Услуги фримаркета на базе Экоточки Все посты по навигации #Фримаркет@ecopoint53

https://vk.com/wall-211157386_882
https://vk.com/wall-211157386_882

3.6. Фотографии материальных объектов



дробилка для пластика



таблички для навигации (на стене)



пресс для вторсырья



информационные стенды и таблички для фото



Табличка с режимом работы

3.7. Электронные версии материалов (бюллетеней, брошюр, буклетов, газет, докладов, журналов, книг, презентаций, сборников и иных), созданных с использованием гранта в отчетном периоде (при условии, что такие материалы не содержатся в материалах, указанных в других разделах)

Название	Описание	Файл	Дата
3.8. Дополнительные ссылки на видео- и аудиозаписи (если такие записи производились Грантополучателем), а также облачные хранилища, содержащие информацию о проекте			
фотографии пользователей ЭкоТочки https://drive.google.com/drive/folders/15YSFNWr7PGWs0BGA_W6uGRBDf0mq_YUT			
3.9. Дополнительные документы			
Название	**Описание**	**Файл**	**Дата**

Должность и ФИО лица, подписывающего отчетность	
Отчет подписан на основании	

Достоверность и полноту сведений, приведенных в настоящем отчете, подтверждаю